

## MARCO REFERENCIAL (TEÓRICO)

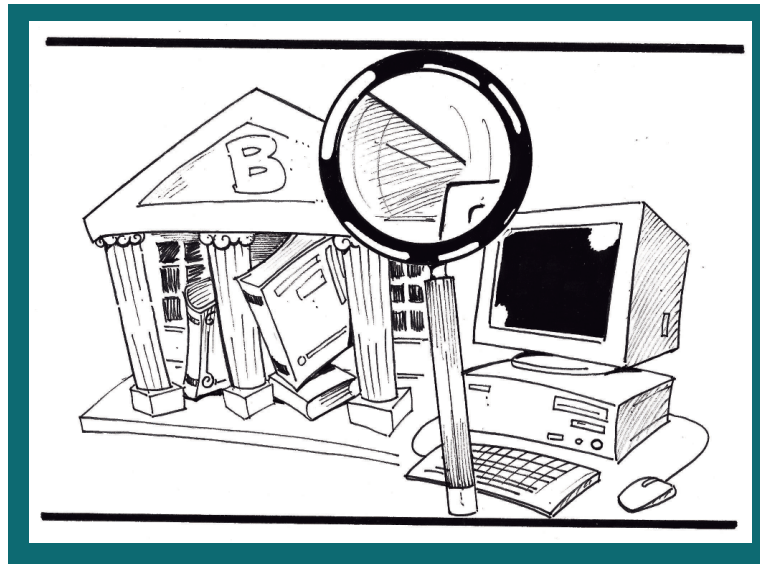

La fundamentación de la investigación se da por medio del marco teórico. César Augusto Bernal (2006) cita a Hugo Cerda: “es imposible concebir una investigación científica sin la presencia de un marco teórico, porque a este le corresponde la función de orientar y crear las bases de la investigación.

En los apartados anteriores hemos planteado una serie de ideas para dar cauce a nuestras inquietudes y elaborar una pregunta para luego dar solución a las problemáticas observadas en nuestro entorno, a esos temas que requieren una solución.

En la elaboración del marco teórico se recomienda comenzar por revisar libros, revistas y demás documentos especializados donde se aborde el tema a investigar. También se sugiere recurrir a la asesoría de expertos en la materia para orientarnos sobre bibliografía especializada.

Una vez recabada la información mediante los distintos tipos de fichas, es importante identificar los diferentes autores que tratan el tema y verificar si esas teorías se apegan a la realidad de nuestro tema de investigación.

Es de vital importancia considerar la coherencia entre las teorías y conceptos indagados y el tema de investigación. Nuestra información se puede obtener de fuentes bibliográficas, hemerográficas, videográficas, digitales, etcétera.

*“Citar... es como aportar testigos en un juicio”  
Umberto Eco*

El **marco teórico** es útil para:

- Conocer cómo fue tratado el tema por otros investigadores.
- Comprobar teóricamente los términos manejados en el planteamiento del problema.
- Fundamentar el tema de investigación con teorías ya establecidas.

Una vez recopilada la información se organiza en las fichas y se redacta un informe donde quede plasmada la sustentación teórica del tema elegido. La teoría elegida servirá de fundamento y dará coherencia o correspondencia entre nuestra investigación y lo aceptado y reconocido por la comunidad científica.

En este punto es muy importante hacer uso de nuestra ética y dar crédito al autor mediante el uso de citas de acuerdo con el formato APA.

El **marco conceptual** precisa una serie de ideas o conceptos coherentes organizados y relacionados con la problemática planteada, así serán fáciles de comunicar a los demás. En él encontraremos los términos clave utilizados en la investigación.

**Referencia:**  
Bernal, T. Augusto, C. (2006) Metodología de la investigación. Segunda edición. Pearson. Prentice Hall. México.