



Universidad
Autónoma
de Coahuila



BLOQUE IV

TUTELA Y PATRIMONIO

TUTELA Y PATRIMONIO

BLOQUE 4

Unidad 25: Clases de Tutela

Unidad 26: Impedimentos, Remoción y Excusas de La Tutela

Unidad 27: Garantía que Deben Presentar los Tutores para Asegurar su Manejo

Unidad 28: Desempeño de la Tutela

Unidad 29: Cuentas de la Tutela. Extinción de la Tutela

Unidad 30: Del Patrimonio de la Familia

Unidad 31: De los Consejos de la Familia

Unidad 32: De la Violencia Familiar

INTRODUCCIÓN AL BLOQUE 4

En este bloque veremos temas especiales respecto de la tutela, no solo se habla del concepto, sino de características importantes como las clases de tutela que la ley reconoce, los impedimentos y excusas que puede plantear una persona para no ejercer la obligación de tutelar a una persona que requiere representación; así como las

garantías que deben presentar para asegurar los bienes que van a administrar. También se abordan temas respecto a cómo debe ser desempeñado el cargo de tutor y cómo es que se extingue o termina esta obligación.

Adicional al tema de tutela, se desarrollan temas como el patrimonio de familia y los consejos de familia; veremos definiciones, ejemplos, características y situaciones en las que es necesario y recomendable tomar en cuenta los consejos de familia.

Conceptos y tipos de violencia en la familia es otro tema correspondiente a este bloque. Es necesario identificar qué es, cuáles son los tipos de violencia y cómo es que se protege a quienes sufren de esta situación.

OBJETIVO DEL BLOQUE

Durante este último apartado del curso, el alumno logrará identificar las características principales del ejercicio de la tutela, reconocer el concepto y los tipos de tutela que la ley reconoce, conocerá cuál y cómo debe otorgarse la garantía por parte del tutor para garantizar los bienes del pupilo y se obtendrá el conocimiento necesario para lograr identificar a los sujetos participantes en cada uno de los actos. El alumno además, logrará identificar qué es el patrimonio de familia y cómo se registra, así como lo relacionado a los consejos de familia.

Para finalizar el curso, se analizará la violencia en la familia como tema que surge en el entorno y por ello se tiene la necesidad de regularlo.

CONTENIDO DEL BLOQUE

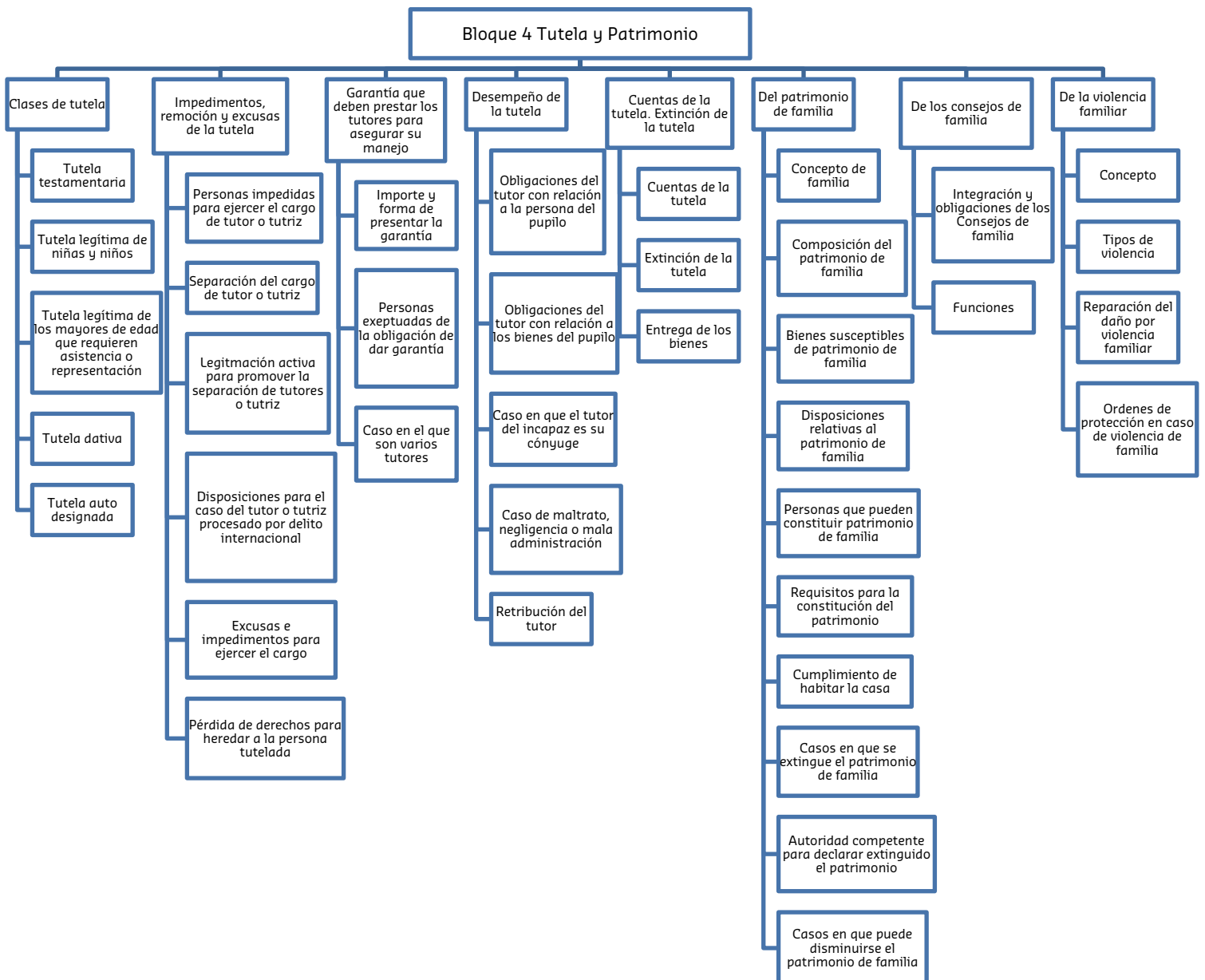

EVALUACIÓN DEL BLOQUE I

A continuación, se presenta la forma en la que te será evaluado el bloque; recuerda que la participación en los foros es indispensable para reportar tu calificación.

EVALUACIÓN	PUNTAJE / ACREDITACIÓN
Actividad Integradora: ESQUEMA TUTELA	8 puntos
Foro:	2 puntos
TOTAL	10 puntos