

**UNIVERSIDAD AUTÓNOMA  
DE COAHUILA**



**MARCO LEGAL Y FISCAL DE LA ENTIDAD.  
ESTUDIO ECONÓMICO-FINANCIERO**

**UNIDAD III**

# Introducción Unidad III

## **INTRODUCCIÓN A LA UNIDAD**

En esta unidad conoceremos cómo debe estar constituida la empresa legalmente. Para el buen funcionamiento de las operaciones se debe cumplir una serie de leyes, lo que les da certidumbre a los dueños o accionistas de la empresa, mediante un marco legal que se tiene que cumplir teniendo beneficios y obligaciones con el Estado.

Además, en esta unidad aprenderás a tener mejor información financiera para la estrategia de la empresa, mediante el conocimiento de los costos de la producción así como su comportamiento financiero mediante la depreciación y el flujo de efectivo; esto ayuda a prevenir crisis en el futuro, aunado a mantener el orden de las finanzas.

## **OBJETIVO DE LA UNIDAD**

En esta unidad conocerás el marco legal y fiscal de una empresa; los requisitos para su constitución legal y la relación con las dependencias federales, estatales y municipales; inscripción con organismos paraestatales, cámaras, organizaciones civiles y en casos específicos la gestión de trámites de registro de marcas y patentes.

Te adentrarás en el cálculo de los costos de producción, gastos de operación, presupuestos, depreciaciones y flujos de efectivo; conocerás acerca del tema del margen de contribución y grado de apalancamiento financiero.

# Introducción Unidad III

## MAPA DE TEMAS

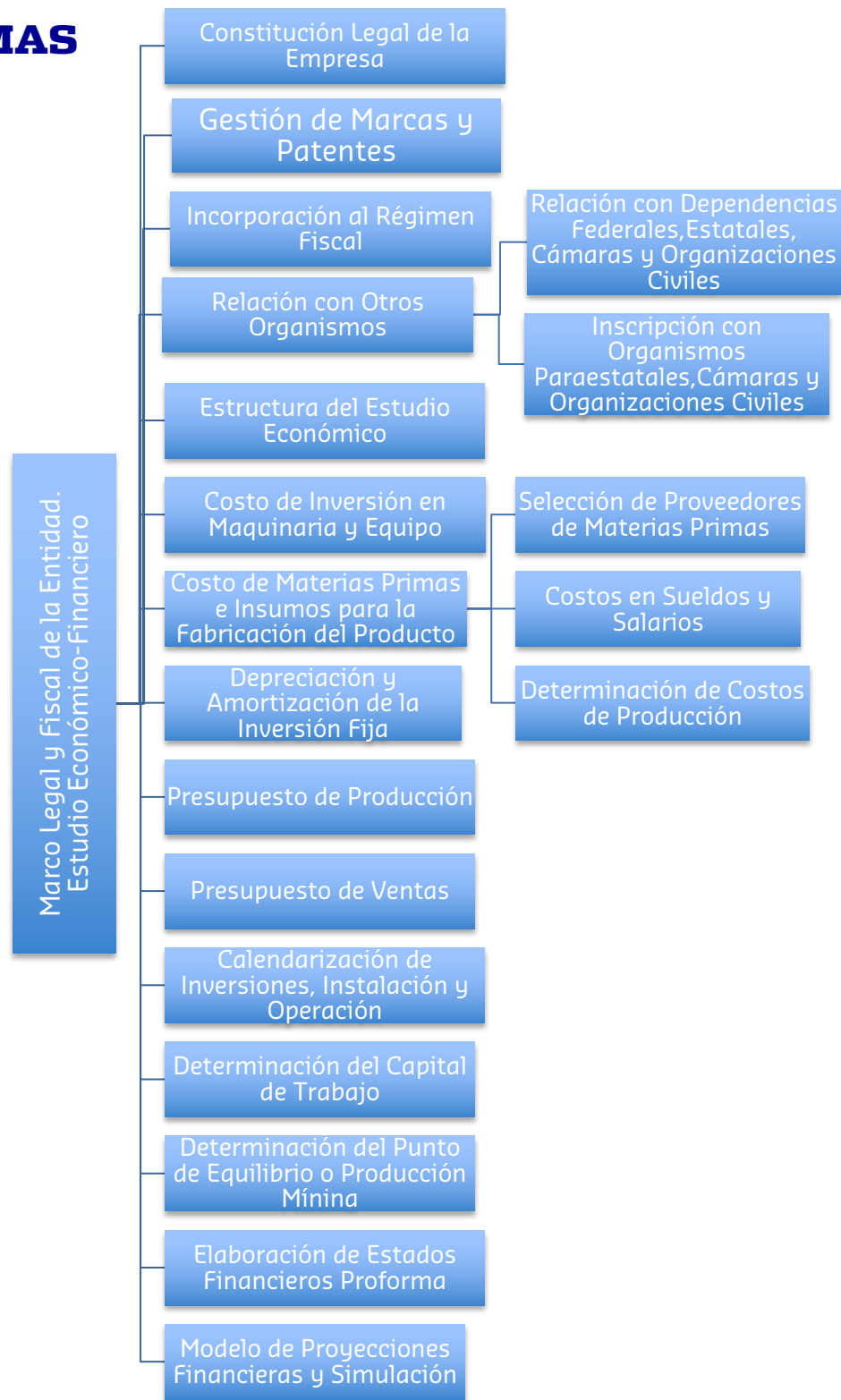

# Introducción Unidad III

## ACTIVIDADES DE LA UNIDAD

TEMA	SUBTEMA	ACTIVIDAD
Constitución Legal de una Empresa		Constitución Legal de una Empresa
Incorporación al Régimen Fiscal		Incorporación al Régimen Fiscal
Estructura del Estudio Económico		Estudio Económico
Presupuesto de Ventas		
Determinación del Punto de Equilibrio o Producción Mínim		
Elaboración de Estados Financieros Proforma		
Modelo de Proyecciones Financieras y Simulación		

# Introducción Unidad III

## EVALUACIÓN DE LA UNIDAD

EVALUACIÓN	PUNTOS
Actividad: Constitución Legal de una Empresa	5 Puntos
Actividad: Incorporación al Régimen Fiscal	5 Puntos
Actividad: Estudio Económico	5 Puntos
Evaluación de la unidad	5 Puntos
<b>Total</b>	<b>20 Puntos</b>