



**ORGANISMOS DEDICADOS
AL ESTUDIO DE
HIGIENE Y SEGURIDAD**

Introducción Unidad 2

INTRODUCCIÓN A LA UNIDAD

Como alumno principiante su preparación profesional en las carreras de: LC, LAE, LARH, LAFF, LAFN, en este primer capítulo vas a adquirir conocimientos sobre el concepto de administración, antecedentes y desarrollo a través del tiempo, ámbitos de aplicación de la administración (pública y privada), su relación con otras ciencias y/o áreas de conocimiento; también aprenderás cuáles son las funciones de la administración y, por último, sabrás en qué consiste la responsabilidad social de las empresas, una restricción establecida, hoy en día, para la mayoría de las empresas, no sólo del país, sino del mundo.

OBJETIVO ESPECÍFICO DE LA UNIDAD

Conocer las principales instituciones mexicanas que velan por el cumplimiento y seguimiento de la normatividad referente a Seguridad e Higiene.

Introducción Unidad 2

MAPA DE TEMAS

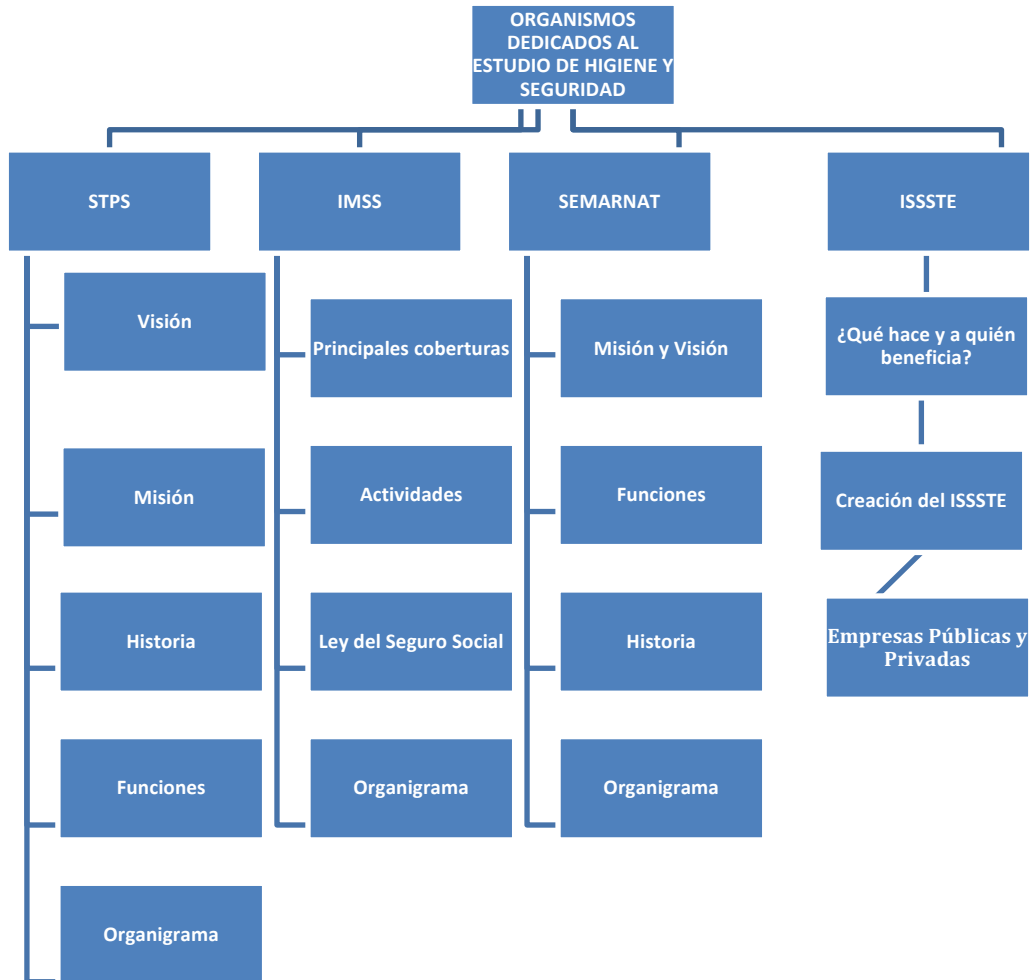

Introducción Unidad 2

EVALUACIÓN DE LA UNIDAD

EVALUACIÓN	Valor
Actividad: Investigación STPS	2 puntos
Actividad: La crisis del IMSS	3 puntos
Actividad: Instituciones y sus funciones	2 puntos
Actividad: Seguridad Privada	3 puntos
Examen de la Unidad	5 puntos
TOTAL	15 puntos

ACTIVIDADES DE LA UNIDAD

LECCIÓN	TEMA	ACTIVIDAD
SECRETARÍA DEL TRABAJO Y PREVISIÓN SOCIAL	Organigrama	Investigación STPS Presentación de PowerPoint
INSTITUTO MEXICANO DEL SEGURO SOCIAL	Ley del Seguro Social	La crisis del IMSS Investigación
SECRETARÍA DE MEDIO AMBIENTE Y RECURSOS NATURALES	Organigrama	Instituciones y sus funciones Gráfica SmartArt en Word
INSTITUTO DE SEGURIDAD Y SERVICIOS SOCIALES DE LOS TRABAJADORES DEL ESTADO	Empresas Públicas y Privadas	Seguridad Privada Análisis y descripción de sitios web de empresas